





<b>ZMĚNOVÝ LIST</b>	<b>číslo ZL: 015</b>
Název projektu:	Modernizace cvičné stáje pro skot, GYM, SOŠ, SOU a VOŠ Hořice – stavební práce vč. zeleně CZ.06.2.67/0.0/0.0/16_050/0002548
Zhotovitel:	VALC, s.r.o.
Objednatel:	Královéhradecký kraj
Změnový list vystavil:	Ing. Pavel Škrabal
Datum:	5.10.2018
<b>Předmět změny:</b> <b>TI – technická infrastruktura</b>	
<b>Popis a zdůvodnění změny:</b> Úpravy řešení objektu TI, viz zdůvodnění níže.	
<b><u>15.1. – bourání povrchů, revizní šachty</u></b>	
<p>Změnový list řeší bourání chybějících zpevněných ploch ve výkazu výměr ale uvedených ve výkresové části projektové dokumentace. Dále chybějící revizní šachty na dešťové a kontaminované kanalizace. Odpočet uličních vpustí, které jsou ve VV uvedeny dvakrát, jednou v části „doprava“ a jednou v části „kanalizace“. Chyba projektu.</p> <p>Jedná se o dodatečné stavební práce, které nebyly obsaženy v původním výkazu výměr, přičemž realizace těchto prací je nezbytně nutná pro provedení díla.</p>	
<b>Přílohy změnového listu:</b>	
<ul style="list-style-type: none"><li>- příloha č.1 - rozpočet -TI</li><li>- příloha č.2 – fotografie 1-11</li></ul>	



EVROPSKÁ UNIE  
Evropský fond pro regionální rozvoj  
Integrovaný regionální operační program

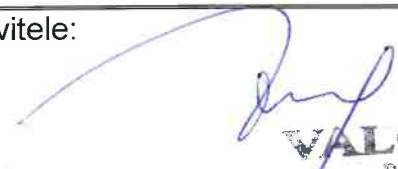

MINISTERSTVO  
PRO MÍSTNÍ  
ROZVOJ ČR

Cena méněprací bez DPH:  <b>- 9.174,60 Kč</b>	Cena víceprací bez DPH:  <b>384.807,66 Kč</b>
Výsledná cena změny bez DPH:  <b>375.633,06 Kč</b>	Nově sjednaná lhůta dokončení díla:  <b>Změny v tomto změnovém listu nemají dopad na termín dokončení díla.</b>
Níže podepsané osoby potvrzují uvedenou změnu rozsahu díla:	
Za objednatele:   Datum: <b>25.10.2018</b>	Za zhotovitele:   Datum: <b>19.10.2018</b>  <b>VALC, s.r.o.</b> Pražská 13. (1) 500 04 Hradec Králové tel: 495364027 fax: 49536798 IČ: 45537151 DIČ: CZ45537151
Za autorský dozor:   Datum: <b>25.10.2018</b>	Za technický dozor stavebníka:   Datum: <b>25.10.18</b>

## Rekapitulace objektů stavby

**Stavba:** Reko Gymnázium, SOŠ, SOU a VOŠ, Hořice

**Objednatel:**

**Zhotovitel:**

**Místo:**

**Zpracoval:**

**Datum:**

Kód	Zakázka	Cena bez DPH	DPH snížené	DPH základní	Cena s DPH
15	TI - Technická infrastruktura	375 633,06	0,00	78 882,94	454 516,00
15.1	15.1 - Bourání povrchů, revizní šachty	375 633,06	0,00	78 882,94	454 516,00
<b>Celkem</b>		<b>375 633,06</b>	<b>0,00</b>	<b>78 882,94</b>	<b>454 516,00</b>



# ROZPOČET

Stavba: Reko Gymnázium, SOŠ, SOU a VOŠ, Hořice  
 Objekt: TI - Technická infrastruktura  
 Část: 15.1 - Bourání povrchů, revizní šachty

Objednatel:  
 Zhotovitel: VALC, s.r.o.  
 Místo:

Zpracoval:  
 Datum:

Č.	KCN	Kód položky	Popis	MJ	Množství celkem	Cena jednotková	Cena celkem
----	-----	-------------	-------	----	-----------------	-----------------	-------------

## HSV

## Práce a dodávky HSV

375 633,06

### 1

### Zemní práce

123 140,34

1	221	113107231	URS 2017/02x0,84	Odstanění podkladu pl přes 200 m2 z betonu prostého tl 150 mm	m2	726,000	87,36	63 423,36
				"Dle PD R.01.18 - chybějí v rozpočtu" 1056		1 056,000		
				"odpočet výměry ze ZL 2 Dodatku č.1" -330		-330,000		
				Součet		726,000		
2	221	113107243	URS 2017/02x0,84	Odstanění podkladu pl přes 200 m2 živičných tl 150 mm	m2	726,000	50,23	36 466,98
				"Dle PD R.01.18 - chybějí v rozpočtu" 1056		1 056,000		
				"odpočet výměry ze ZL 2 Dodatku č.1" -330		-330,000		
				Součet		726,000		
3	R	1300910Rpol	Rpol	Rampa v trase kanalizace před objektem SO02 - obnova původního stavu	m2	15,000	1 550,00	23 250,00

### 8

### Trubní vedení

14 545,40

4	R	894811263	SOD	Revizní šachta z PVC systém RV typ pravý/přímý/levý, DN 400/200 tlak 40 t hl od 1410 do 1780 mm	kus	2,000	5 930,00	11 860,00
				dešťová kanalizace kontaminovaná				
				"skutečnost" 6 - "původně" 4		2,000		
				Součet		2,000		
5	R	894811263	SOD	Revizní šachta z PVC systém RV typ pravý/přímý/levý, DN 400/200 tlak 40 t hl od 1410 do 1780 mm	kus	2,000	5 930,00	11 860,00
				dešťová kanalizace				
				"skutečnost" 7 - "původně" 5		2,000		
				Součet		2,000		
6	R	895941211	SOD	Zřízení vpustí kanalizační uliční z betonových dílců typ UV-50 nízký	kus	-2,000	1 090,00	-2 180,00
				"TI 04" -2		-2,000		
				Součet		-2,000		
7		592238520	SOD	dno betonové pro uliční vpust' s kalovou prohlubní 45x30x5 cm	kus	-2,000	248,00	-496,00
8		592238540	SOD	skruž betonová pro uliční vpust's výtokovým otvorem PVC 450/350/3a, 45x35x5 cm	kus	-2,000	311,00	-622,00
9		592238640	SOD	prstenec betonový pro uliční vpust' vyrovnávací 390/60/10a, 39x6x5 cm	kus	-2,000	195,00	-390,00
10		592238560	SOD	skruž betonová pro uliční vpust' horní 450/195/5c, 45x20x5 cm	kus	-2,000	209,00	-418,00
11		592238600	SOD	skruž betonová pro uliční vpust' středová 450/195/6b, 45x20x5 cm	kus	-2,000	218,00	-436,00
12		592238730	SOD	mříž C250 DIN 19583-11 500/500 mm	kus	-2,000	1 100,00	-2 200,00
13		592238740	SOD	koš pozink. DIN 4052, vysoký, pro rám 500/300	kus	-2,000	498,00	-996,00
14		592238760	SOD	rám zabetonovaný DIN 19583-9 500/500 mm	kus	-2,000	718,30	-1 436,60

### 9

### Ostatní konstrukce a práce, bourání

17 280,07

15	R	919735113	URS 2018/01x0,84	Řezání stávajícího živičného krytu hl do 150 mm	m	181,000	95,47	17 280,07
----	---	-----------	------------------	---	---	---------	-------	-----------

### 997

### Přesun sutě

220 667,25

16	R	997221551	SOD	Vodorovné přemístění suti a vybouraných hmot bez naložení ale se složením a urovnáním do 100m	t	465,366	33,28	15 487,38
17	R	997006512	SOD	Vodorovné doprava suti s naložením a složením na skládku do 1 km	t	465,366	66,00	30 714,16
18	R	997006519	SOD	Příplatek k vodorovnému přemístění suti na skládku ZKD 1 km přes 1 km	t	11 168,784	3,33	37 192,05
				465,366*24 "Přepočtené koeficientem množství		11 168,784		
				Součet		11 168,784		

## ROZPOČET

Stavba: Reko Gymnázium, SOŠ, SOU a VOŠ, Hořice  
Objekt: TI - Technická infrastruktura  
Část: 15.1 - Bourání povrchů, revizní šachty

Objednatel:

Zhotovitel: VALC, s.r.o.

Místo:

Zpracoval:

Datum:

Č.	KCN	Kód položky	Popis	MJ	Množství celkem	Cena jednotková	Cena celkem
19	R	997013831	SOD Poplatek za uložení stavebního směsného odpadu na skládce (skládkovné)	t	465,366	237,38	110 468,58
20	R	997221611	SOD Nakládání sutí na dopravní prostředky pro vodorovnou dopravu	t	465,366	57,60	26 805,08

**Celkem**

**375 633,06**



grilica č. 2-1



Handwritten text in blue ink, possibly a signature or date.















2-14 July 1999



pa'loha 2.2-4













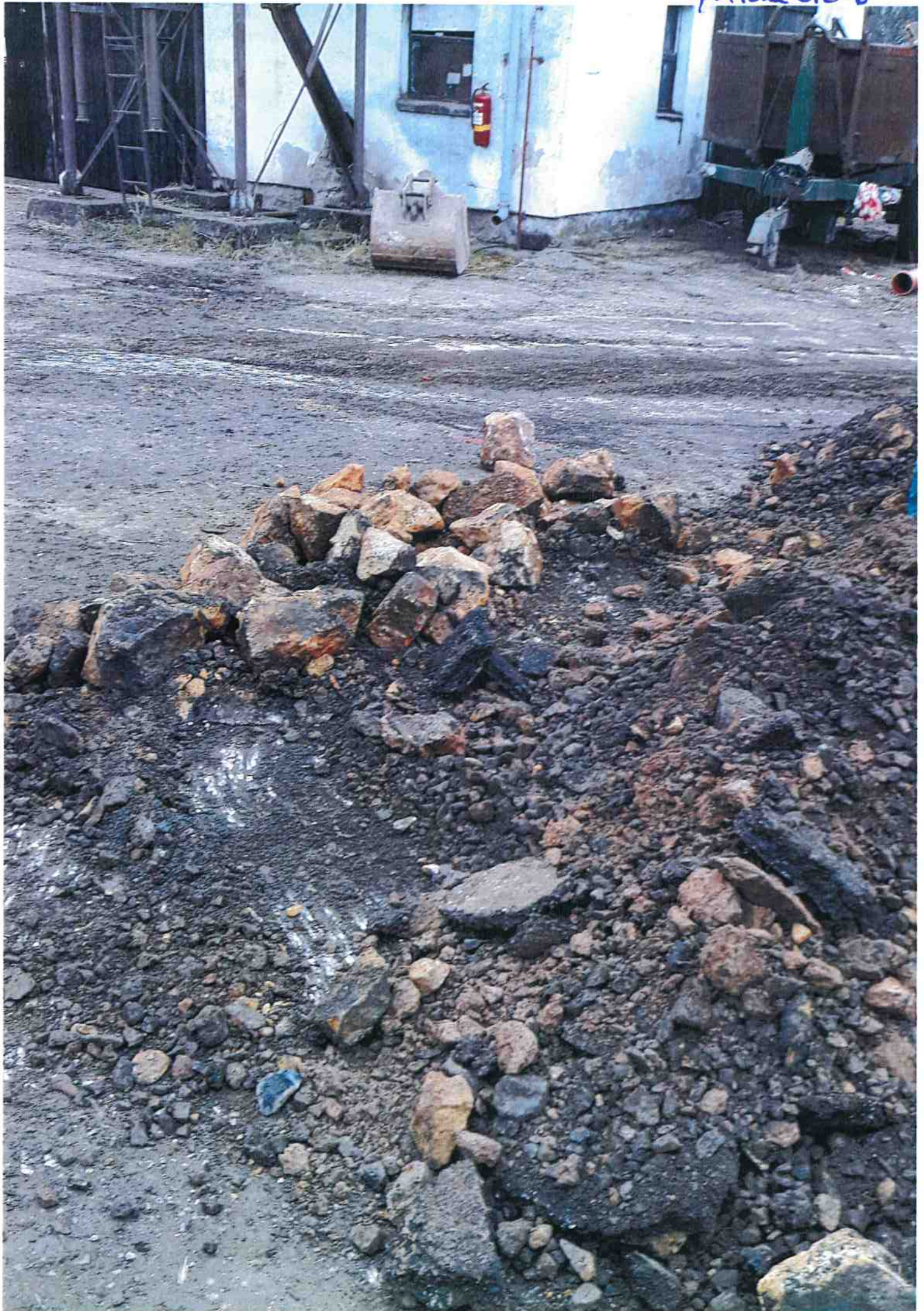









18/08/2016 11:07 PM

7-9-61





18/08/2016 11:18 PM





põllola 2.2-9



18/08/2016 11:19 PM





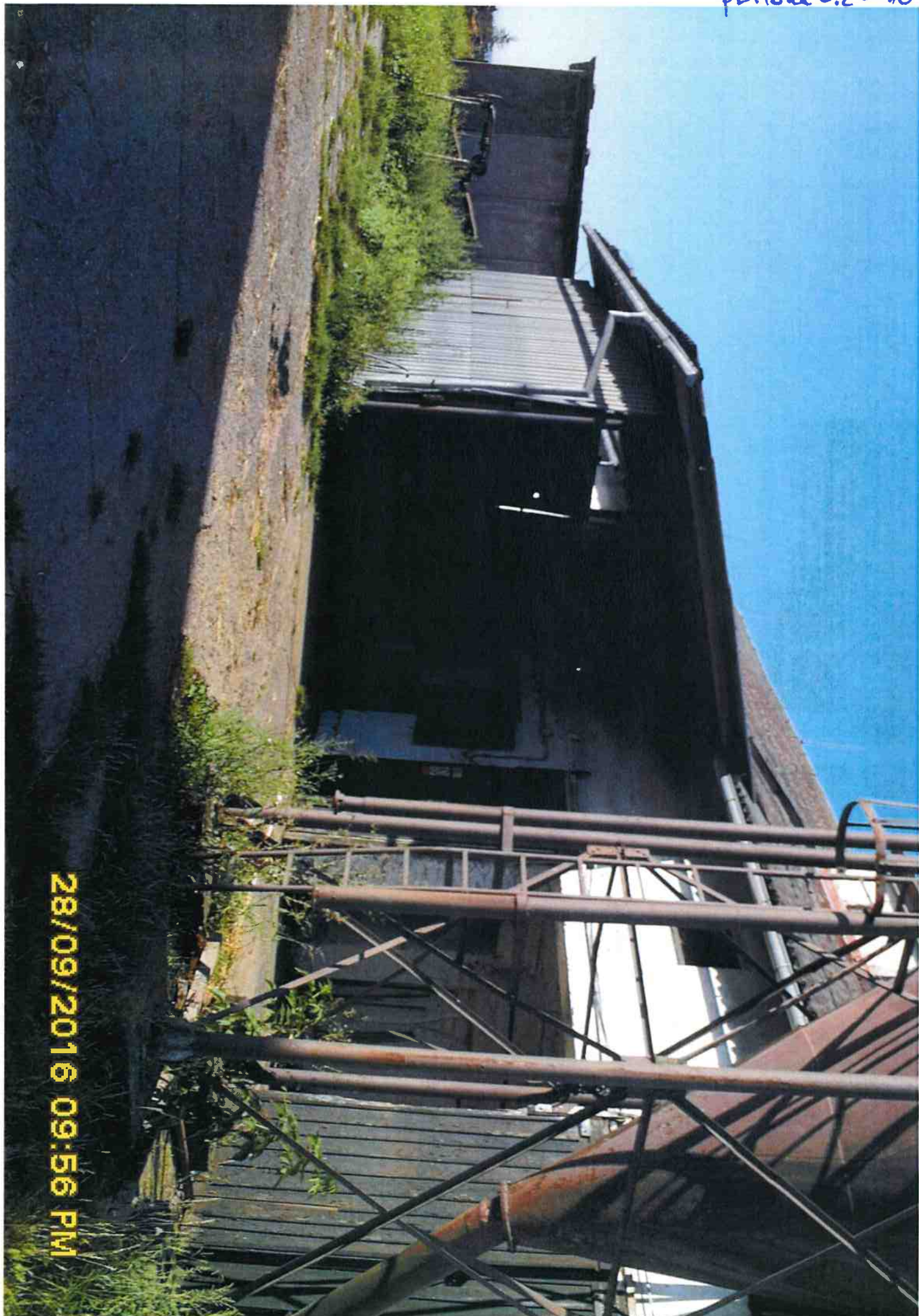

28/09/2016 09:56 PM





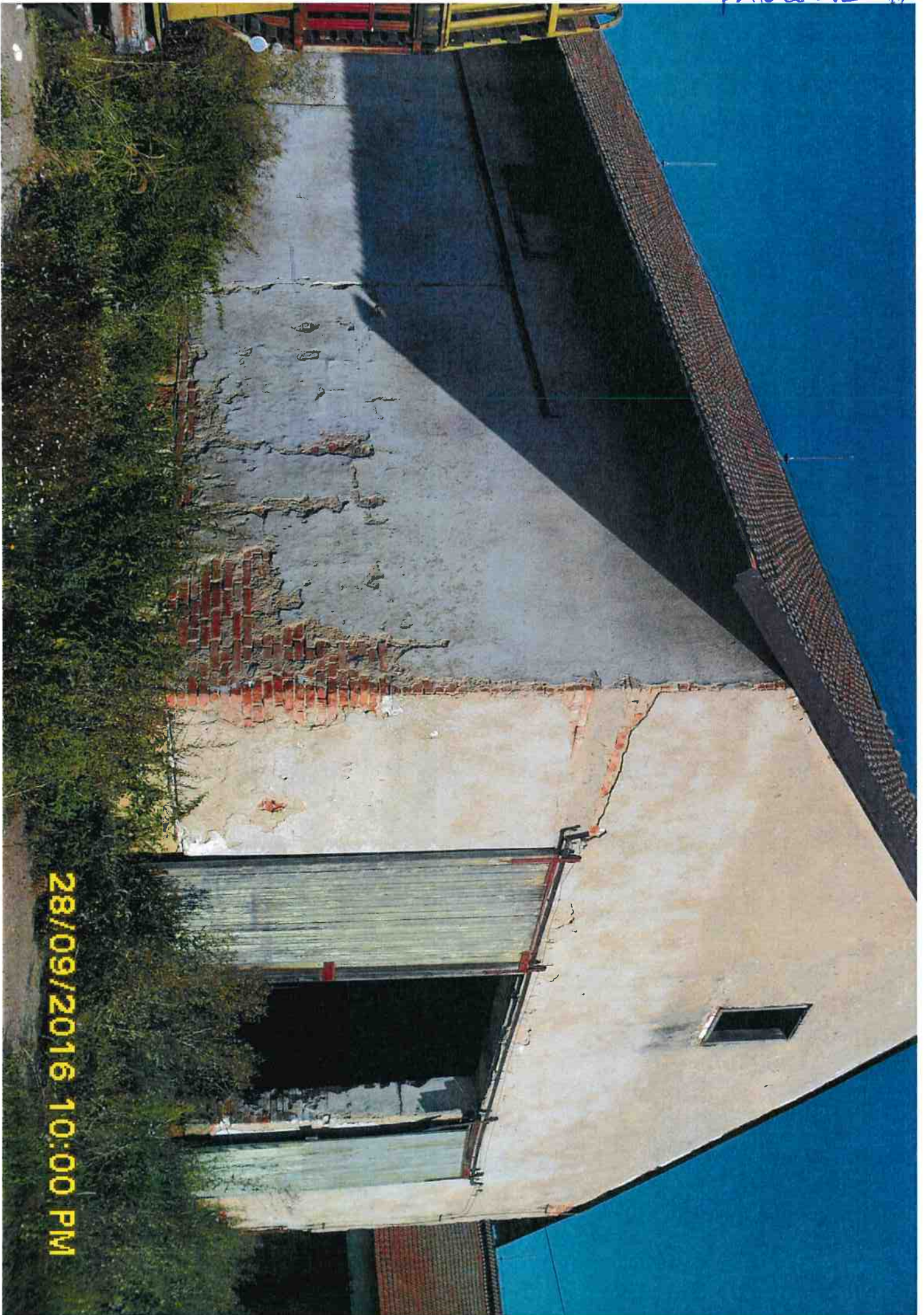

28/09/2016 10:00 PM



